

# Perifix® Katheterfixatie

De Perifix® katheterfixatie combineert een eenvoudig gebruik met extra katheterveiligheid.

Secundaire katheterverschuiving wordt op eenvoudige wijze vermeden. Onderzoek van de punctieplaats is mogelijk zonder gevaar voor verschuiven van de katheter.

Alles wat nodig is voor snel en eenvoudig bevestigen – Perifix® katheterfixatie.



Bevestigingsring

Ademende afdekfolie met niet-klevende binnenring

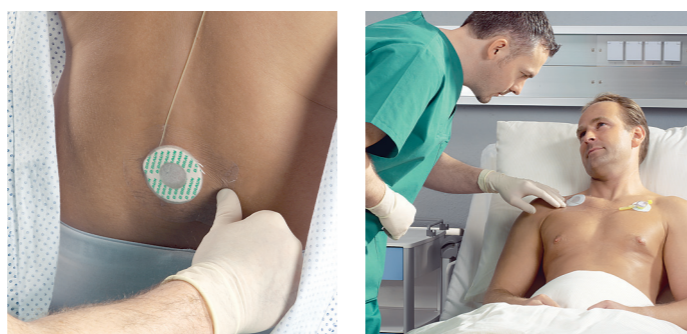

Makkelijk onderzoek van de punctieplaats dankzij de speciale afdekfolie

Vlak model biedt patiënten veel comfort

Beschrijving	Artikelnr.	Verkoopenheid Stuks
Perifix® Katheterfixatie set	4511200	25
Perifix® Katheterfixatie folie	4511201	25

## Kenmerken en voordelen voor de gebruiker

### Bevestigingsring:

- de veilige en gemakkelijke bevestiging voorkomt verschuiven van de katheter

### Ademende afdekfolie met niet-klevende binnenring:

- comfortabele bescherming van de punctieplaats
- makkelijk om te wisselen zonder gevaar voor verschuiven van de katheter

# Perifix® Katheterfixatie

## Meer veiligheid en comfort voor patiënten

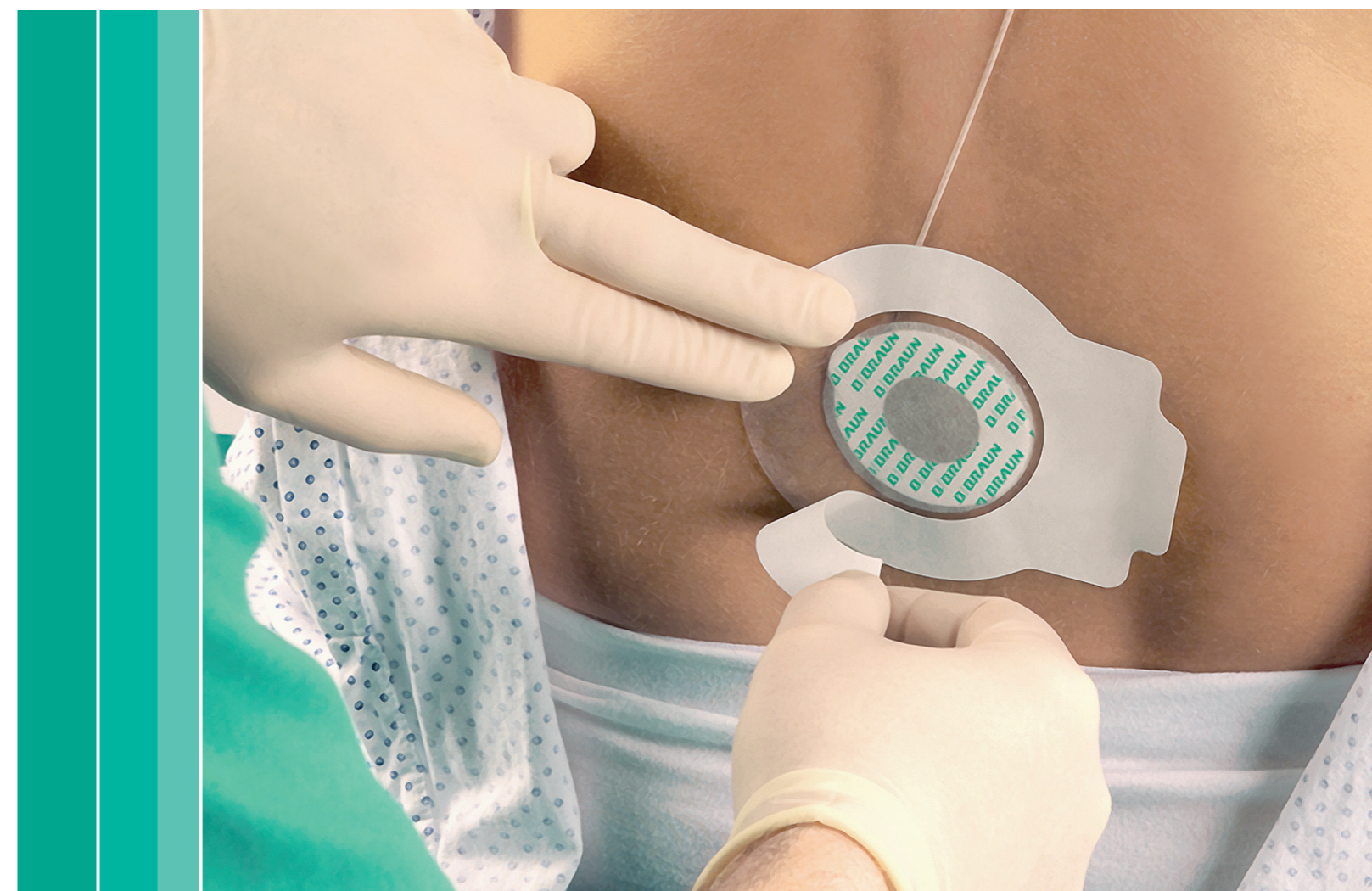

Regionaal Anesthesie

# Perifix® Katheterfixatie

## Handig en veilig in het gebruik

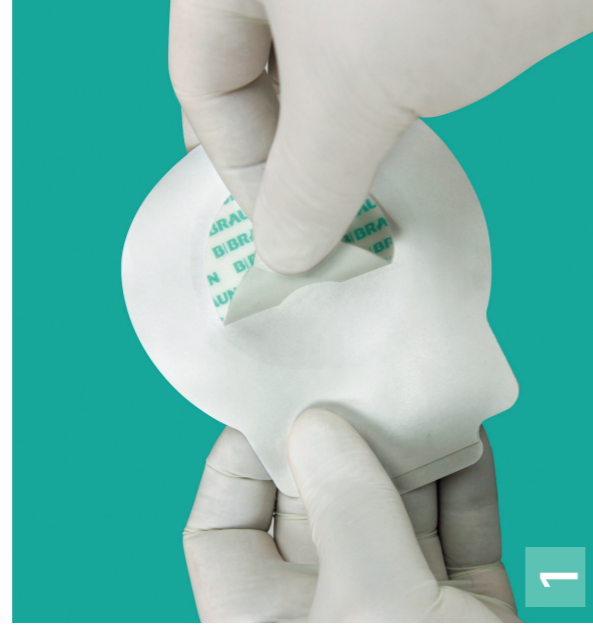

Verwijder het papier van de bevestigingsring.

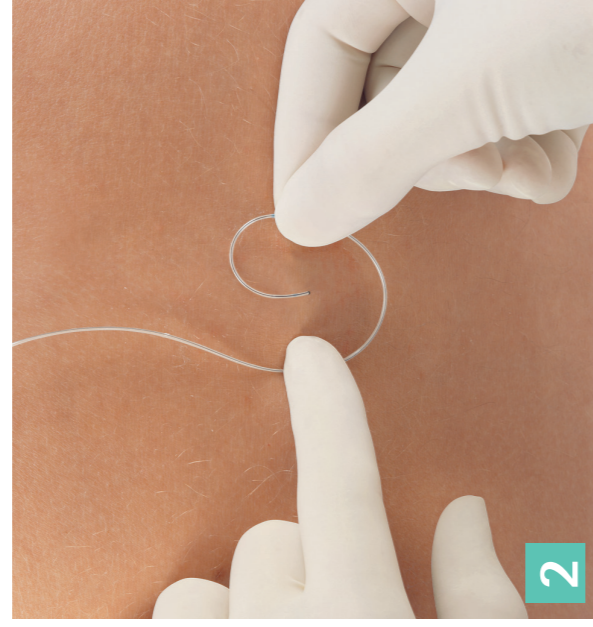

Draai de katheter rond de punctieplaats.



Plaats de **bevestigingsring** over de katheter; de katheter kan nu niet meer verschuiven.



Verwijder het papier van de **afdekkfolie**.



Plaats de **afdekkfolie** over de bevestigingsring.



Trek het bovenste papier van de **afdekkfolie**.



Verwijder het bovenste papier volledig van de **afdekkfolie**. De punctieplaats is nu beschermd.

### Kenmerken en voordelen voor de gebruiker

#### Bevestigingsring:

- de veilige en gemakkelijke bevestiging voorkomt verschuiven van de katheter

#### Ademende afdekkfolie met niet-klevende binnering:

- comfortabele bescherming van de punctieplaats
- makkelijk om te wisselen zonder gevaar voor verschuiven van de katheter

**B | BRAUN**  
SHARING EXPERTISE